

***SPRAWOZDANIE Z DZIAŁALNOŚCI
STRAŻY MIEJSKIEJ WE WSCHOWIE
ZA ROK 2019***





STRAŻ MIEJSKA WSCHOWA

ul. Plac Zamkowy 3, 67-400 Wschowa
tel. 65 540 86 22, strazmiejska@wschowa.pl

SPIS TREŚCI

1. Wstęp.....	str. 2
2. Ewidencja etatów, wykształcenia, wyposażenia Straży Miejskiej we Wschowie.....	str. 3-4
3. Szkolenia.....	str. 5-6
4. Służby patrolowe.....	str. 7-8
5. Przyjęte zgłoszenia	str. 9-11
6. Wykroczenia przeciwko porządkowi i spokojowi publicznemu, obyczajności publicznej, przeciwko urządzeniom użytku publicznego.....	str. 12-13
7. Wykroczenia przeciwko bezpieczeństwu i porządkowi w komunikacji.....	str. 14-16
8. Wykroczenia związane z niestosowaniem się do zapisów o utrzymaniu czystości i porządku w gminach oraz ustawy o odpadach i ustawy o ochronie zwierząt	str. 17-24
9. Egzekwowanie przestrzegania zapisów Ustawy o wychowaniu w trzeźwości i przeciwdziałania alkoholizmowi.....	str. 25-27
10. Współdziałanie Straży Miejskiej z Policją.....	str. 28-29
11. Profilaktyka.....	str. 30-35
12. Inne czynności.....	str. 36
13. Ewidencja wyników działań Straży Miejskiej we Wschowie.....	str. 37-39
14. Strefa Płatnego Parkowania.....	str. 40-49



STRAŻ MIEJSKA WSCHOWA

ul. Plac Zamkowy 3, 67-400 Wschowa
tel. 65 540 86 22, strazmiejska@wschowa.pl

WSTĘP

Straż Miejska we Wschowie została powołana Uchwałą Rady Miejskiej we Wschowie w dniu 18 grudnia 2007 roku, jako samorządowa, umundurowana formacja powołana do ochrony spokoju i porządku publicznego na podstawie Ustawy z dnia 29 sierpnia 1997 roku o strażach gminnych.

Stan etatowy na koniec roku 2019, to jeden etat urzędniczy i pięciu funkcjonariuszy, którzy pracują w systemie dwuzmianowym w godzinach od 7/00 do 15/00 i od 14/00 do 22/00. W lipcu 2019 roku jeden z funkcjonariuszy przeszedł do Służby Ochrony Kolei. Od miesiąca października 2019 roku jeden z strażników przebywa na długotrwałym zwolnieniu lekarskim tak, więc rok 2019 ponownie był dla Straży Miejskiej rokiem dużych absencji a w związku z tym czasem wytężonej pracy .

Przy takim stanie etatowym borykaliśmy się z problemami aby zapewnić ciągłości służby w godzinach 7 do 22. Pięciu w niektórych okresach czterech funkcjonariuszy zapewniało służbę na dwie zmiany było to duże wyzwanie biorąc pod uwagę, przysługujące urlopy wypoczynkowe oraz nadgodziny za służby w dni wolne od pracy.

Od listopada 2015 roku w związku z reorganizacją strażnicy kontrolują również uiszczanie opłaty za postój w strefie płatnego parkowania i w pełnym zakresie prowadzą Biuro Strefy Płatnego Parkowania. Od 2011 roku dysponujemy systemem monitoringu miejskiego Miasta Wschowy. Obecnie posiada on 9 kamer, które całodobowo mogą monitorować Rynek we Wschowie, Plac Farny, Plac na ul. Łaziennej, Plac Zamkowy, ul. Niepodległości, Kostki, Bohaterów Westerplatte, Daszyńskiego oraz teren przy wieży ciśnień. Od pierwszego stycznia 2016 roku system nie działa.



STRAŻ MIEJSKA WSCHOWA

ul. Plac Zamkowy 3, 67-400 Wschowa
tel. 65 540 86 22, strazmiejska@wschowa.pl

Ewidencja- Etatów, wykształcenia, wyposażenia Straży Miejskiej we Wschowie

Na dzień 31.12.2019.

Stanowiska w straży gminnej(miejskiej)	Liczba etatów na poszczególnych stanowiskach				
	Pełen etat	$\frac{3}{4}$ etatu	$\frac{1}{2}$ etatu	$\frac{1}{4}$ etatu	Inny wymiar etatu
Komendant	1				
starszy inspektor	1				
inspektor	1				
starszy strażnik	1				
młodszy strażnik	1				
Razem strażnicy	5				
stanowiska urzędnicze	1				
Liczba etatów ogółem	6				

Lp.	Stanowisko	Wykształcenie		
		wyższe	średnie	podstawowe
1	komendant	1		
2	starszy inspektor	1		
3	inspektor	1		
4	starszy strażnik	1		
5	strażnik	1		
6	Razem strażnicy suma 1-5	5		
7	stanowiska urzędnicze stanowiska pomocnicze i obsługi	1		
8	Liczba etatów ogółem	6		



STRAŻ MIEJSKA WSCHOWA

ul. Plac Zamkowy 3, 67-400 Wschowa
tel. 65 540 86 22, strazmiejska@wschowa.pl

Lp.	Wyposażenie	liczba
1	kajdanki	6
2	pałki obronne wielofunkcyjne	6
3	psy służbowe	-
4	konie służbowe	-
5	przedmioty przeznaczone do obezwładniania osób za pomocą energii elektrycznej, na które jest wymagane pozwolenie na broń w rozumieniu przepisów ustawy z dnia 21 maja 1999 r. o broni i amunicji	-
6	przedmioty przeznaczone do obezwładniania osób za pomocą energii elektrycznej, na które nie jest wymagane pozwolenie na broń w rozumieniu przepisów ustawy z dnia 21 maja 1999 r. o broni i amunicji	-
7	ręczne miotacze gazu	6
8	broń palna bojowa	-
9	urządzenia rejestrujące, o których mowa w art. 2 pkt 59 ustawy z dnia 20 czerwca 1997 r.-Prawo o ruchu drogowym	1 szt. Fotorapid CM-nie użytkowany
10	środki techniczne służące do obserwowania i rejestracji obrazu zdarzeń w miejscach publicznych	1 szt. monitoring miejski
11	pojazdy:	3
	a) Samochody	1
	b) Motocykle	
	c) Skutery	
	d) Rowery	2



STRAŻ MIEJSKA WSCHOWA

ul. Plac Zamkowy 3, 67-400 Wschowa
tel. 65 540 86 22, strazmiejska@wschowa.pl

Szkolenia

W 2019 roku strażnicy podnosili kwalifikacje biorąc udział w szkoleniach specjalistycznych. Funkcjonariusze Straży Miejskiej brali udział w ćwiczeniach zorganizowanych przez Komendę Powiatową Policji we Wschowie. Były to ćwiczenia na plaży w Sławie gdzie doskonalono współpracę w przypadku osób zaginionych wypoczywających nad wodą w okresie letnim oraz ćwiczenia dotyczące zdarzeń drogowych.

Dodatkowo odbyły się szkolenia tematem których było „Pobieranie próbek z palenisk”, „Nie dla Smogu”, „Niewerbalne metody komunikacji z petentem”, „Szkolenie Obronne”, „Kierowanie zespołem pracowniczym”, „Elektroniczny Obieg Dokumentów” oraz szkolenie w zakresie wprowadzenia systemu „eMandat”.

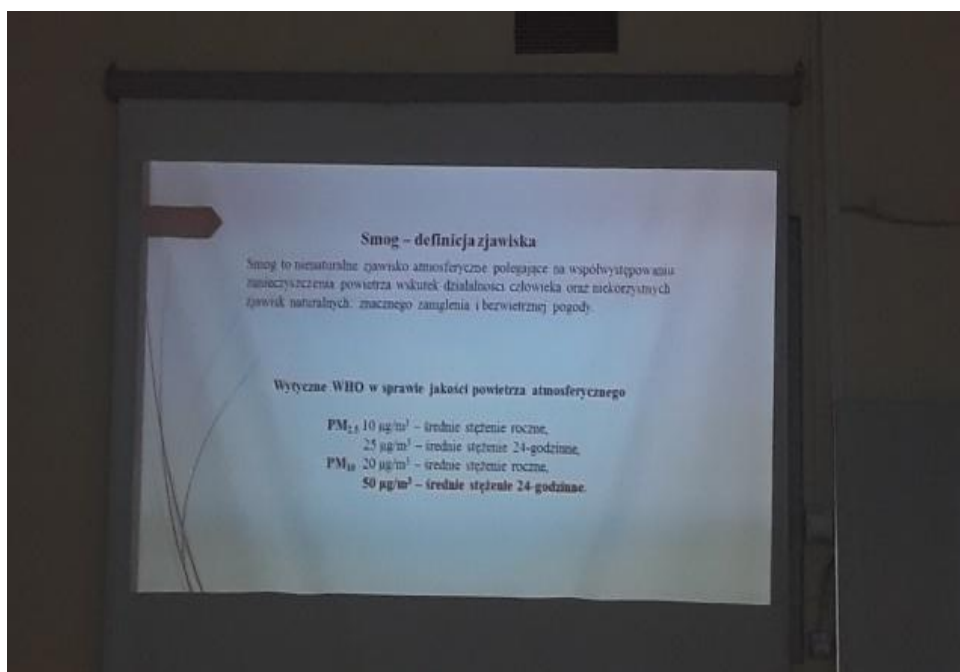



STRAŻ MIEJSKA WSCHOWA

ul. Plac Zamkowy 3, 67-400 Wschowa
tel. 65 540 86 22, strazmiejska@wschowa.pl

Rok 2019 ponownie był dla Straży Miejskiej we Wschowie czasem systematycznej, konsekwentnej, trudnej i wytężonej pracy na rzecz poprawy porządku publicznego oraz spokoju w Gminie Wschowa. Należy podkreślić, że w związku z wprowadzeniem strefy płatnego parkowania strażnicy wykonują również czynności związane z konwojowaniem wartości pieniężnych z parkometrów oraz służą pomocą techniczną do utrzymania sprawności systemu płatnego parkowania.

Zadania, jakie postawiono strażnikom w 2019 roku wytyczone zostały między innymi na podstawie wskazywanych, na co dzień przez mieszkańców, samorząd bądź media problemów, stanowiących uciążliwość dla społeczności Gminy Wschowa. To właśnie dzięki tym wskazaniom możliwe było bardziej trafne określanie zadań dla służby. Podejmowane działania przez Straż Miejską wynikały z ustawowych kompetencji oraz funkcji, jakie pełni wśród lokalnej społeczności i były to przede wszystkim działania:

- ochronne - zapewniające bezpieczeństwo i spokój na terenie gminy;
- prewencyjne - (patrolowanie ulic, osiedli, wiosek oraz realizacja zgłaszanych interwencji);
- społeczno-administracyjne - współdziałania w zakresie bezpieczeństwa i porządku publicznego z KPP Wschowa oraz z innymi instytucjami samorządowymi i społecznymi;
- profilaktyczne - zapobieganie przestępstwom, wykroczeniom i zjawiskom kryminogennym, prowadzenie profilaktyki wychowawczej wśród dzieci i młodzieży.



STRAŻ MIEJSKA WSCHOWA

ul. Plac Zamkowy 3, 67-400 Wschowa
tel. 65 540 86 22, strazmiejska@wschowa.pl

Służby patrolowe

Do ochrony spokoju i porządku publicznego na terenie Gminy Wschowa w dni powszednie i opcjonalnie w dni wolne od pracy zostały wystawione do służby samodzielne patrole dwuosobowe i jednoosobowe w godzinach przedpołudniowych **(7-15)** oraz samodzielne patrole dwuosobowe w godzinach wieczornych od **14 do 22**.

Ponadto wspólnie z funkcjonariuszami Policji wystawiono **103** patrole, w większości w godzinach wieczornych.

W ramach realizowanych służb patrolowych podejmowano interwencje na zgłoszenia mieszkańców, interwencje wobec nieformalnych grup młodzieżowych, które zakłócały spokój i porządek publiczny. Dodatkowo reagowano na wszelkiego rodzaju naruszenia porządku prawnego, a w szczególności na wykroczenia przeciwko bezpieczeństwu w ruchu drogowym oraz łamanie zakazu spożywania alkoholu w miejscach publicznych.

Dyslokacja służb patrolowych wynika z realizacji codziennych zadań stawianych funkcjonariuszom Straży, z prowadzonego rozpoznania i identyfikowania miejsc najbardziej zagrożonych, na podstawie własnych obserwacji i informacji otrzymywanych z Komendy Powiatowej Policji we Wschowie oraz w związku ze zgłoszeniami od mieszkańców, a także innych instytucji.

W omawianym okresie funkcjonariusze w szczególności prowadzili na zasadzie powtarzalności kontrole:

1. Rejonów placówek oświatowych.
2. Miejsc gromadzenia się nieformalnych grup młodzieżowych.
3. Rejonów wokół lokali gastronomicznych, rozrywkowych oraz punktów sprzedaży napojów alkoholowych.
4. Nieruchomości pod względem utrzymania czystości, porządku i spalania odpadów



STRAŻ MIEJSKA WSCHOWA

ul. Plac Zamkowy 3, 67-400 Wschowa
tel. 65 540 86 22, strazmiejska@wschowa.pl

5. Targowiska miejskiego, cmentarzy.
6. Miejsc pobytu osób bezdomnych,
7. Lasów i parków w celu wyeliminowania powstawania dzikich wysypisk.
8. Zabezpieczenie niebezpiecznych miejsc

Przykłady zabezpieczenia niebezpiecznych miejsc: (foto Straż Miejska Wschowa)





STRAŻ MIEJSKA WSCHOWA

ul. Plac Zamkowy 3, 67-400 Wschowa
tel. 65 540 86 22, strazmiejska@wschowa.pl

Przyjęte zgłoszenia

Straż Miejska we Wschowie przyjęła **1214 zgłoszeń** od mieszkańców i innych instytucji z prośbą o interwencję. Mieszkańcy Gminy w większości, w sposób prawidłowy adresowali zgłoszenia do Straży i były to zgłoszenia z prośbą o interwencję w zakresie między innymi: zaśmiecania, dzikich wysypisk, zakłócania ładu i porządku, utylizacji odpadów, bezdomnych psów, usuwania skutków zimy, naruszania przepisów ruchu drogowego, awarii dróg, spożywania alkoholu w miejscach publicznych.

Rok 2019 pod względem liczby zgłoszeń nie był rokiem rekordowym. W stosunku do roku poprzedniego było o 146 zgłoszeń mniej. Odnotowano podobną ilość zgłoszeń co w roku 2017. Taka ilość zgłoszeń świadczy niewątpliwie o istniejącym zapotrzebowaniu na funkcjonowanie w lokalnej społeczności Straży Miejskiej dla poprawy ładu i porządku publicznego. Zdarzały się również prośby o podjęcie działań w bardzo nietypowych sprawach. Do takich interwencji zaliczyć na pewno można interwencje dotyczącą wywożenia śmieci w nietypowy sposób oraz wyrzucenia psa do pojemnika na odpady oraz pomoc nietoperzom. *(Foto: osoba zgłaszająca)*





STRAŻ MIEJSKA WSCHOWA

ul. Plac Zamkowy 3, 67-400 Wschowa
tel. 65 540 86 22, strazmiejska@wschowa.pl

Porównanie ilości zgłoszeń

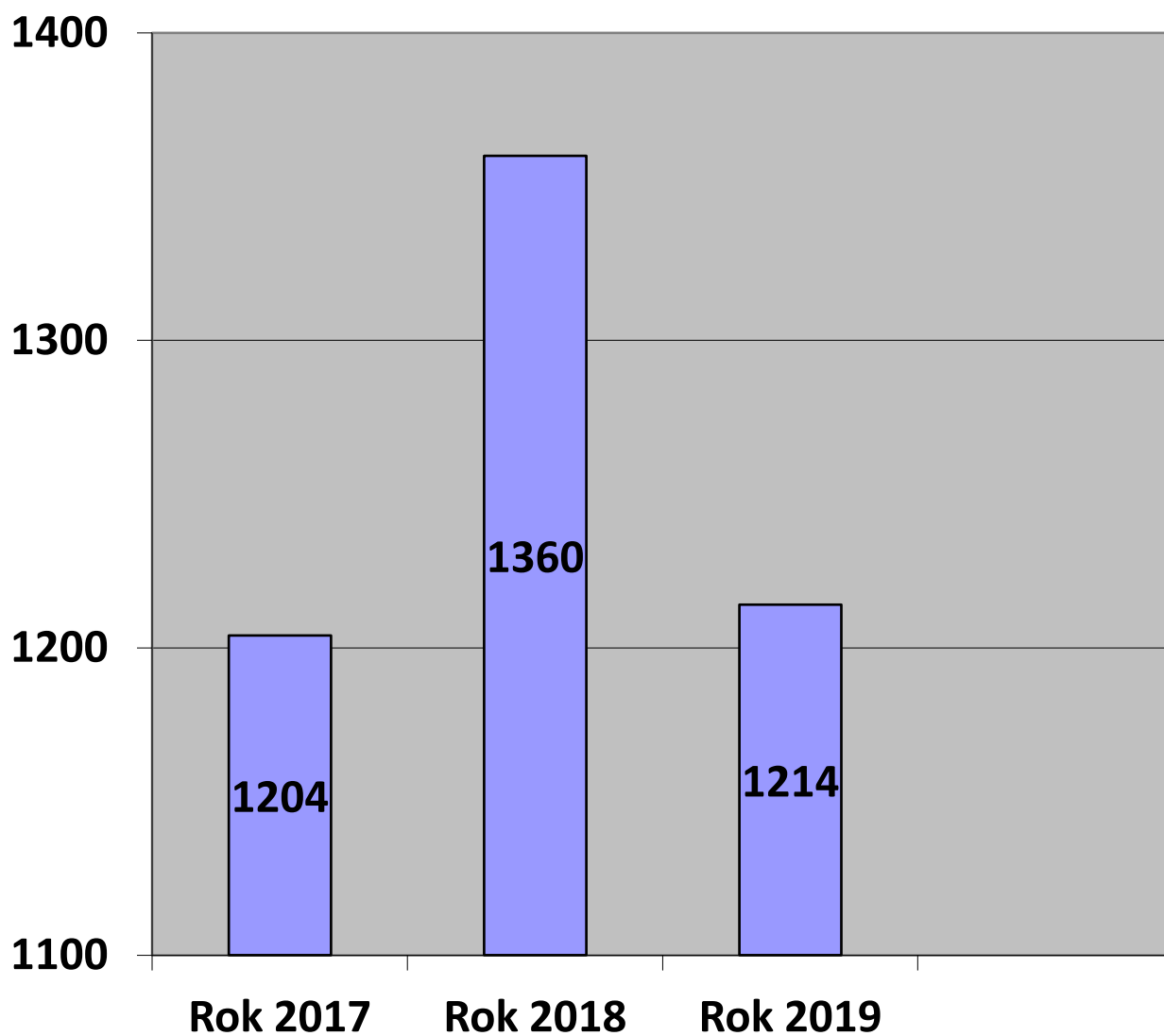

KLASYFIKACJA PRZYJETYCH ZGŁOSZEŃ



STRAŻ MIEJSKA WSCHOWA

ul. Plac Zamkowy 3, 67-400 Wschowa
tel. 65 540 86 22, strazmiejska@wschowa.pl

W ROKU 2019

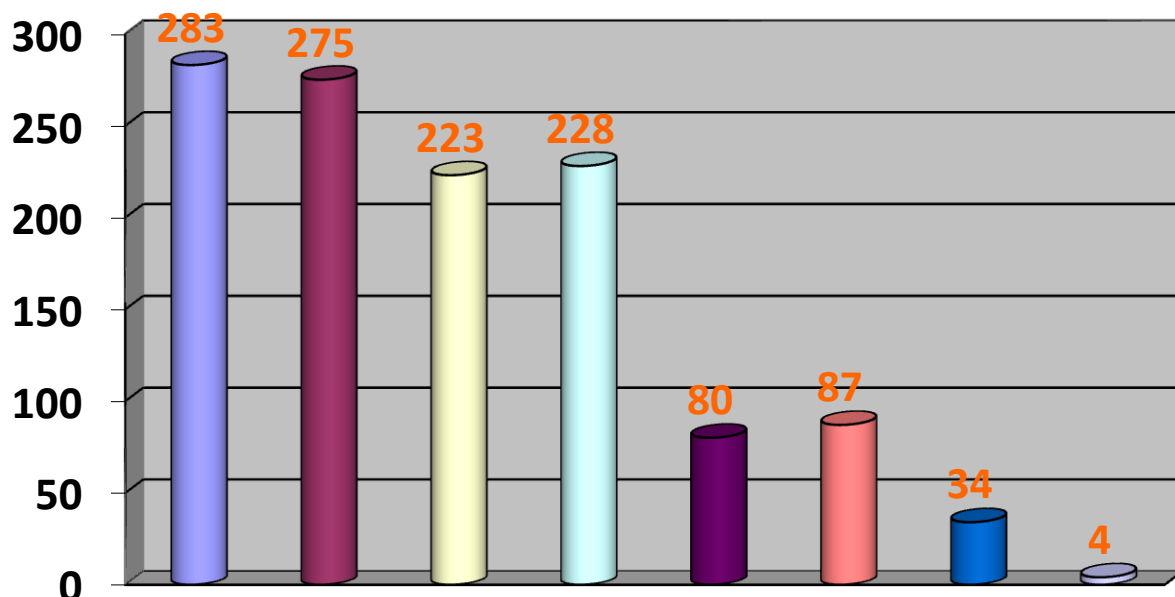

- ochrona środowiska i gospodarka odpadami
- zgłoszenia dot. zwierząt
- zagrożenia w ruchu drogowym
- awarie techniczne
- zakłócenia porządku publicznego i spokoju
- inne zgłoszenia
- zagrożenia życia i zdrowia
- zagrożeń pożarowych

Jak wynika z powyższej tabeli najczęściej zgłaszano prośby o interwencje dotyczące ochrony środowiska i gospodarki odpadami oraz interwencje dot. zwierząt.

Wykroczenia przeciwko porządkowi i spokojowi publicznemu, obyczajności



STRAŻ MIEJSKA WSCHOWA

ul. Plac Zamkowy 3, 67-400 Wschowa
tel. 65 540 86 22, strazmiejska@wschowa.pl

publicznej, przeciwko urządzeniom użytku publicznego

Problemy:

1. Opuszczanie budynków szkolnych przez młodzież w czasie przerw między lekcjami.
2. Zakłócanie porządku, używanie słów uznawanych za nieprzyzwoite.
3. Niszczenie roślinności, drzew przeznaczonych do użytku publicznego.
4. Zaśmiecanie miejsc publicznych, dróg, ulic, placów.
5. Umieszczanie w miejscu publicznym do tego nieprzeznaczonym ogłoszeń, plakatów.
6. Brak tabliczki z numerem porządkowym posesji.

Realizowane zadania:

1. Systematyczne patrołowanie terenów i budynków w bezpośredniej bliskości placówek oświatowych.
2. Reagowanie na zgłoszenia mieszkańców o fakcie zakłócania ładu i porządku publicznego.
3. Profilaktyka szkolna w tym zakresie.
4. Reagowanie na naruszanie porządku prawnego.
5. Kontrola posesji.

Straż Miejska ujawniła **439 wykroczeń** przeciwko porządkowi i spokojowi publicznemu, obyczajności publicznej, przeciwko urządzeniom użytku publicznego, bezpieczeństwu osób i mienia. W tym **381 wykroczeń zakończyło się pouczeniem**. Nałożono **50 mandatów** karnych. Skierowano **8 wniosków** o ukaranie do Sądu Rejonowego we Wschowie.

Wykroczenia przeciwko porządkowi i spokojowi publicznemu, obyczajności publicznej, przeciwko



STRAŻ MIEJSKA WSCHOWA

ul. Plac Zamkowy 3, 67-400 Wschowa
tel. 65 540 86 22, strazmiejska@wschowa.pl

urządzeniom użytku publicznego

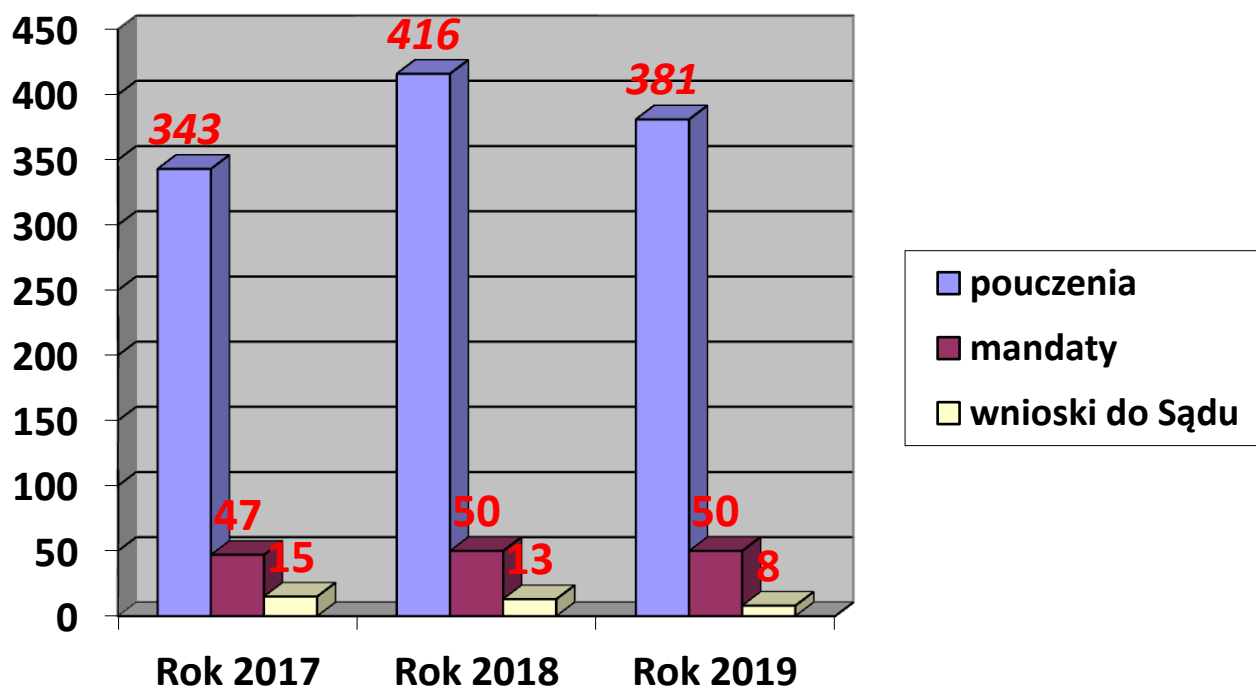
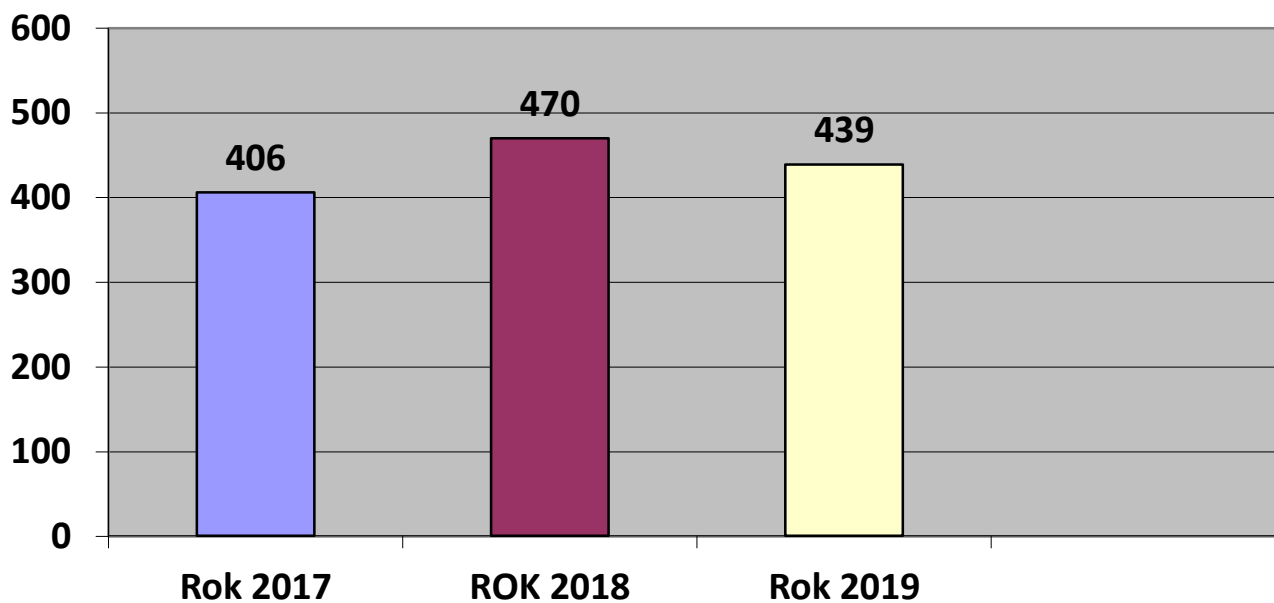

Wykroczenia przeciwko bezpieczeństwu i porządkowi w komunikacji



STRAŻ MIEJSKA WSCHOWA

ul. Plac Zamkowy 3, 67-400 Wschowa
tel. 65 540 86 22, strazmiejska@wschowa.pl

Wykroczenia przeciwko bezpieczeństwu i porządkowi w komunikacji stanowią duży procent ujawnionych wykroczeń. Związane jest to przede wszystkim z naruszaniem przez kierujących pojazdami ustawy prawo o ruchu drogowym w zakresie przepisów o zatrzymaniu i postoju.

Funkcjonariusze Straży Miejskiej w zakresie wykroczeń przeciwko bezpieczeństwu w komunikacji ujawnili **1702 wykroczenia**, z czego **1350 zakończyło się pouczeniem**, nałożono **278 mandatów** karnych i skierowano **37 wniosków** o ukaranie do Sądu Rejonowego we Wschowie. W 37 przypadkach przekazano sprawę innym instytucjom lub umorzono.

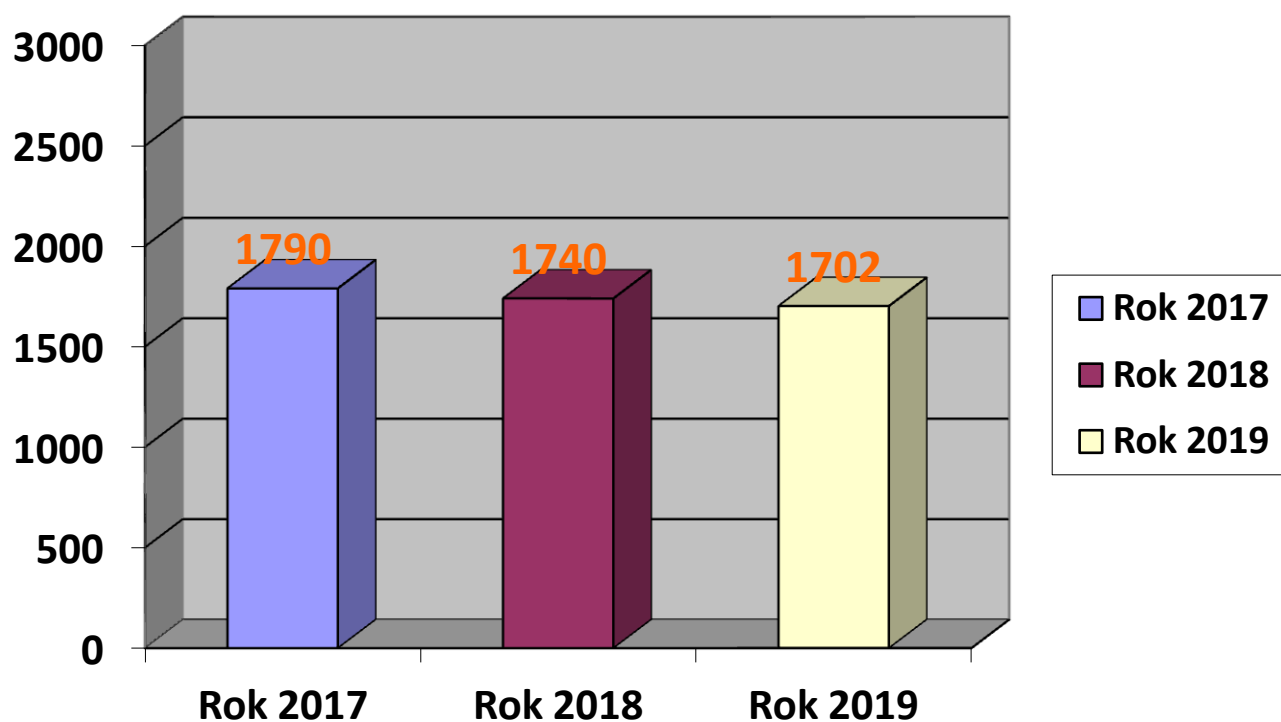

Wykroczenia przeciwko bezpieczeństwu i porządkowi w komunikacji



STRAŻ MIEJSKA WSCHOWA

ul. Plac Zamkowy 3, 67-400 Wschowa
tel. 65 540 86 22, strazmiejska@wschowa.pl

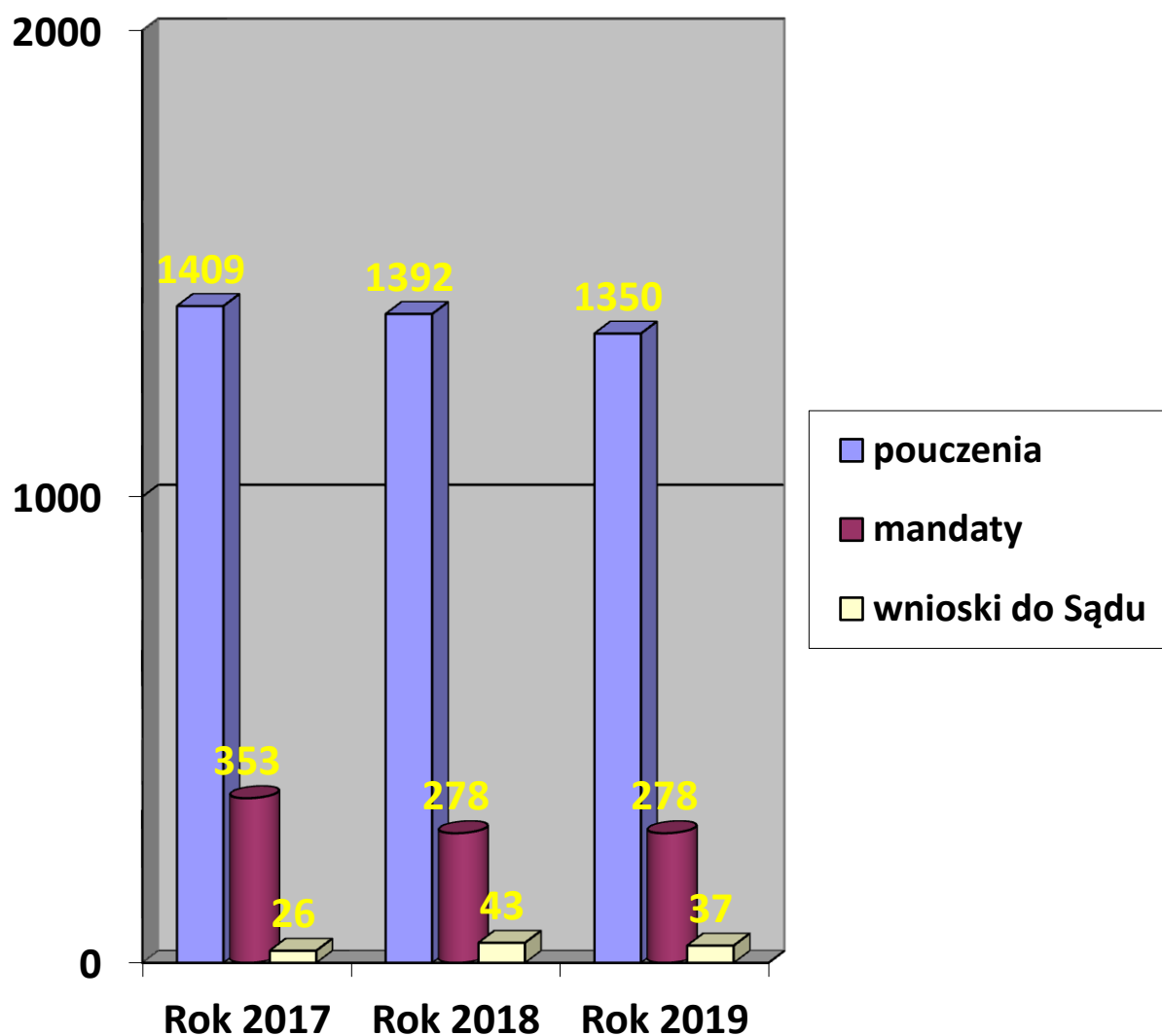



STRAŻ MIEJSKA WSCHOWA

ul. Plac Zamkowy 3, 67-400 Wschowa
tel. 65 540 86 22, strazmiejska@wschowa.pl

ujawniana jest bez udziału kierującego. W 2019 roku z 1702 ujawnionych wykroczeń takich wykroczeń było **548 szt.**

Problemy:

1. Naruszania przepisów o ruchu pieszych.
2. Naruszanie przepisów o ruchu rowerów, motorowerów.
3. Naruszanie przepisów o zatrzymaniu i postoju .

Realizowane zadania:

1. Systematyczne reagowanie na naruszanie prawa o ruchu drogowym.
2. Profilaktyka szkolna.
3. Patrolowanie w rejonach szkół i zwracanie uwagi na ruch pieszych.

Wykroczenia związane z niestosowaniem się do zapisów Ustawy o utrzymaniu



STRAŻ MIEJSKA WSCHOWA

ul. Plac Zamkowy 3, 67-400 Wschowa
tel. 65 540 86 22, strazmiejska@wschowa.pl

czystości i porządku w gminach oraz ustawy o odpadach i ustawy o ochronie zwierząt

W trakcie pełnienia służb patrolowych na terenie Miasta i Gminy Wschowa w celu poprawienia stanu sanitarno-porządkowego strażnicy przeprowadzili **1644 sprawdzeń posesji**. Były to sprawdzenia zarówno właścicieli prywatnych, jak i spółdzielni mieszkaniowych oraz innych instytucji.

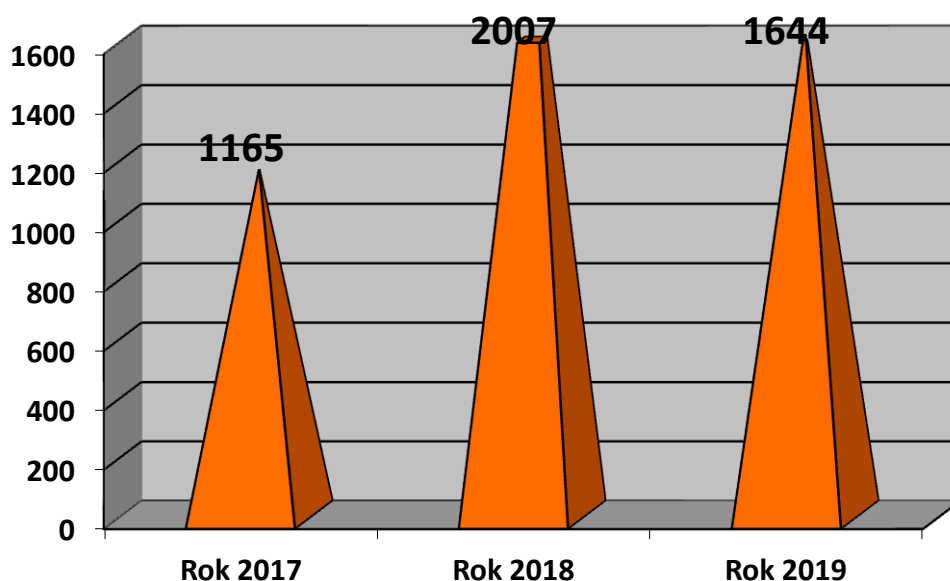

Problemy:

1. Niewywiązywanie się z obowiązków zawarcia umowy na wywóz nieczystości ciekłych.
2. Niewywiązywanie się z obowiązku utrzymania czystości i porządku na terenie nieruchomości.
3. Wyposażenie nieruchomości w pojemniki na odpady komunalne.
4. Niewywiązywanie się właścicieli lub opiekunów zwierząt domowych do zwykłych lub nakazanych środków ostrożności oraz do zapisów prawa miejscowego.



STRAŻ MIEJSKA WSCHOWA

ul. Plac Zamkowy 3, 67-400 Wschowa
tel. 65 540 86 22, strazmiejska@wschowa.pl

Nadal ujawniamy brak opieki nad zwierzętami .W roku 2019 wspólnie ze Spółką Komunalną na terenie Gminy Wschowa wylapano **49** psów.

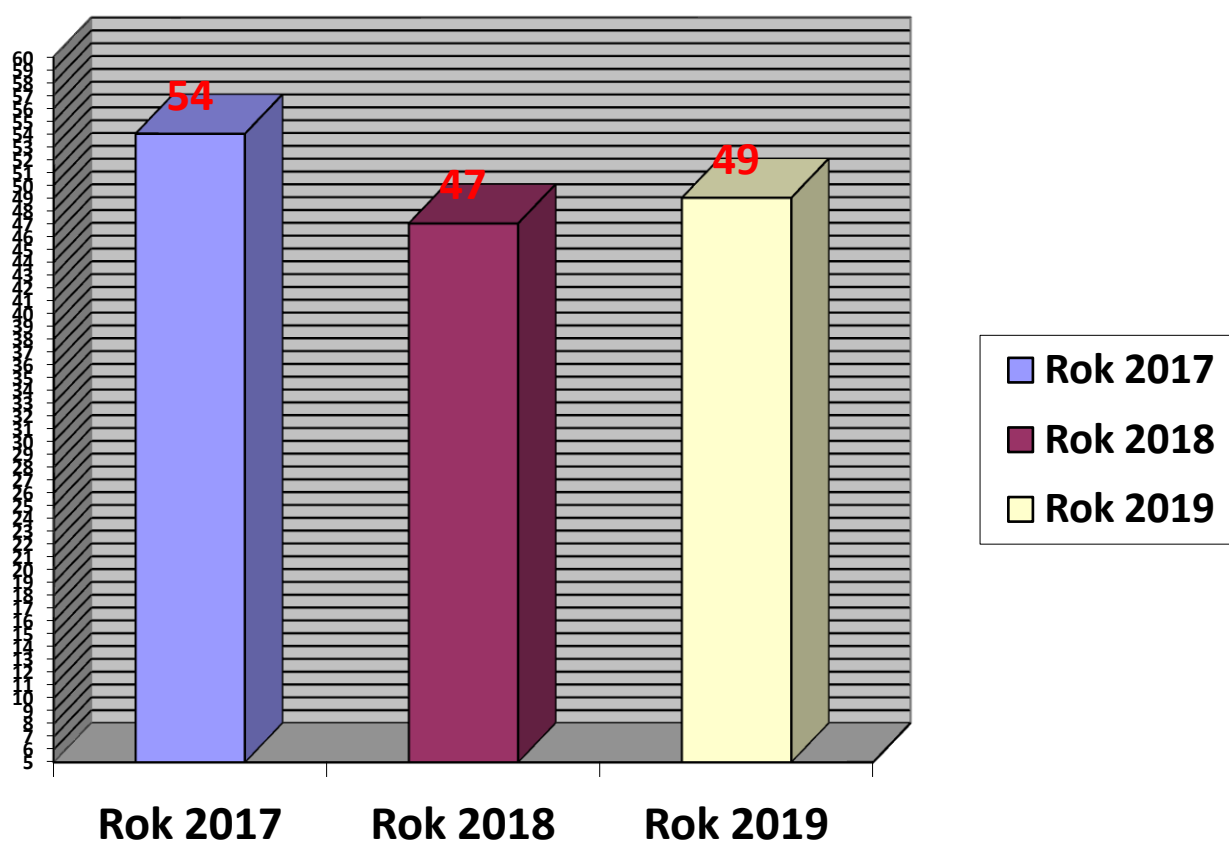

Ilość wylapanych psów

Przykłady współpracy w tym zakresie Straży Miejskiej i Spółki Komunalnej



STRAŻ MIEJSKA WSCHOWA

ul. Plac Zamkowy 3, 67-400 Wschowa
tel. 65 540 86 22, strazmiejska@wschowa.pl

w 2019 roku (Foto :Straż Miejska Wschowa)

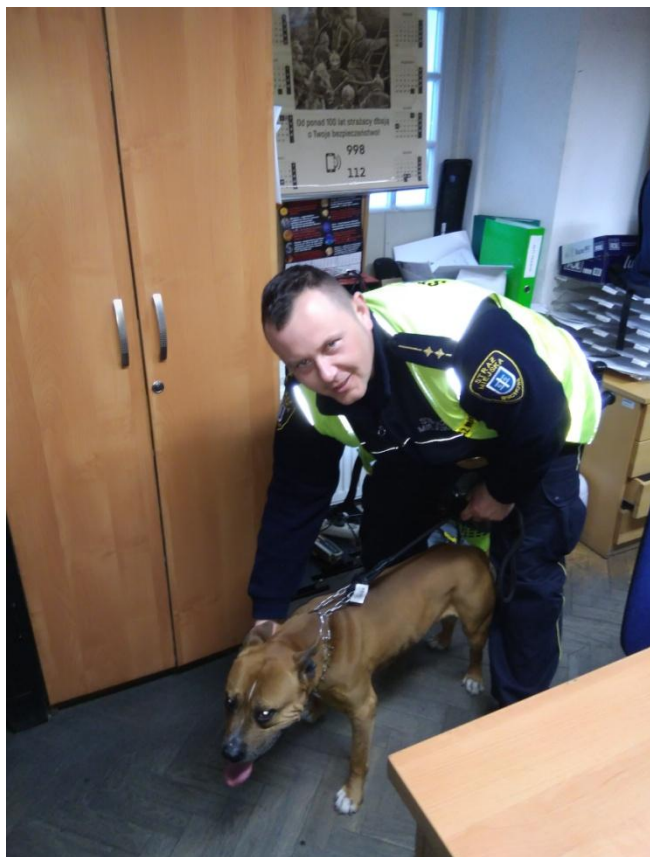

Kontrolujemy również
gospodarstwa domowe w przedmiocie



STRAŻ MIEJSKA WSCHOWA

ul. Plac Zamkowy 3, 67-400 Wschowa
tel. 65 540 86 22, strazmiejska@wschowa.pl

prowadzenia gospodarki odpadami. W tym aspekcie jest ewidentna poprawa, jednak ujawniamy nadal gospodarstwa, których właściciele nie potrafią udokumentować wywozu odpadów ciekłych.

W tym aspekcie ważnym elementem jest współpraca mieszkańców Gminy, którzy coraz częściej współpracują z nami zgłaszając takie zdarzenia i pomagają ustalić sprawcę.

Realizowane zadania:

1. Sprawdzanie obowiązku wyposażenia posesji w pojemniki na odpady komunalne.
2. Kontrola posesji pod względem czystości i porządku.
3. Sprawdzanie obowiązku szczepienia psa oraz reagowanie na brak opieki nad psem.
Ponadto wspólnie ze Spółką Komunalną w uzasadnionych przypadkach wyłapywanie bezpańskich psów.
4. Kontrola spalania odpadów w instalacjach przydomowych .
5. Kontrola posesji w okresie zimowym mająca na celu likwidowanie tzw. skutków zimy.
6. Kontrola osadów do rolniczego wykorzystania
7. Profilaktyka szkolna.



STRAŻ MIEJSKA WSCHOWA

ul. Plac Zamkowy 3, 67-400 Wschowa
tel. 65 540 86 22, strazmiejska@wschowa.pl

Kontrola palenisk w zakresie zabronionego termicznego przekształcania odpadów w instalacjach do tego nie przeznaczonych w roku 2019

Od 1 stycznia 2019 roku do 30 czerwca 2019 roku – skontrolowano **138** gospodarstw.
Ujawniono 57 wykroczeń, z tego 33 zakończyło się pouczeniem, nałożono 22 mandaty karne oraz w 2 przypadkach przekazano sprawy innym instytucjom.

Od 1 lipca 2019 roku do 31 grudnia 2019 roku – skontrolowano **137** gospodarstw.
Ujawniono 47 wykroczeń, z tego 37 zakończyło się pouczeniem, nałożono 10 mandatów karnych.

*W sumie w **2019** roku przeprowadzono **275 kontroli** palenisk w zakresie zabronionego termicznego przekształcania odpadów w instalacjach przydomowych.*



STRAŻ MIEJSKA WSCHOWA

ul. Plac Zamkowy 3, 67-400 Wschowa
tel. 65 540 86 22, strazmiejska@wschowa.pl

Przykłady działań w zakresie zabronionego spalania odpadów

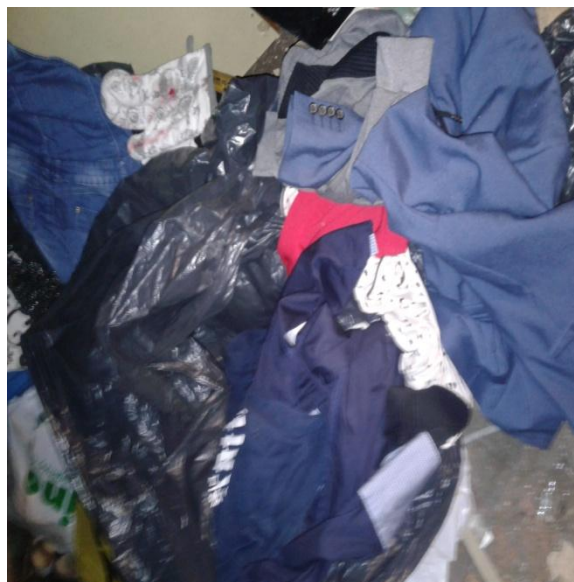



STRAŻ MIEJSKA WSCHOWA

ul. Plac Zamkowy 3, 67-400 Wschowa
tel. 65 540 86 22, strazmiejska@wschowa.pl

Kontrola osób bezdomnych

Funkcjonariusze co roku typują miejsca, w których mogą przebywać osoby bezdomne. Sprawdzane są zarówno te lokalizacje, w których w ubiegłym roku schronienia szukali bezdomni, jak i nowe lokalizacje. W trakcie prowadzonych kontroli strażnicy miejscy sprawdzają, w jakich warunkach żyją osoby bezdomne i jakiej pomocy potrzebują. Funkcjonariusze w trakcie zimowych kontroli przekazują osobom bezdomnym informacje o możliwości skorzystania z pomocy w noclegowni, schronisk i jadłodajni. W 2019 roku wspólnie z Ośrodkiem Pomocy Społecznej oraz Policją braliśmy udział w Ogólnopolskiej akcji „Liczenia bezdomnych”.



(foto: Straż Miejska Wschowa, KPP Wschowa)





STRAŻ MIEJSKA WSCHOWA

ul. Plac Zamkowy 3, 67-400 Wschowa
tel. 65 540 86 22, strazmiejska@wschowa.pl

Reagując na wykroczenia związane z niestosowaniem się do zapisów Ustawy o utrzymaniu czystości i porządku w gminach oraz ustawy o odpadach i ustawy o ochronie zwierząt Straż Miejska ujawniła **347 wykroczeń**, z tego **275 zakończyło się pouczeniem**, nałożono **60 mandatów karnych** i **skierowano 5 wniosków do Sądu** oraz w **7** przypadkach przekazano sprawy innym instytucjom.

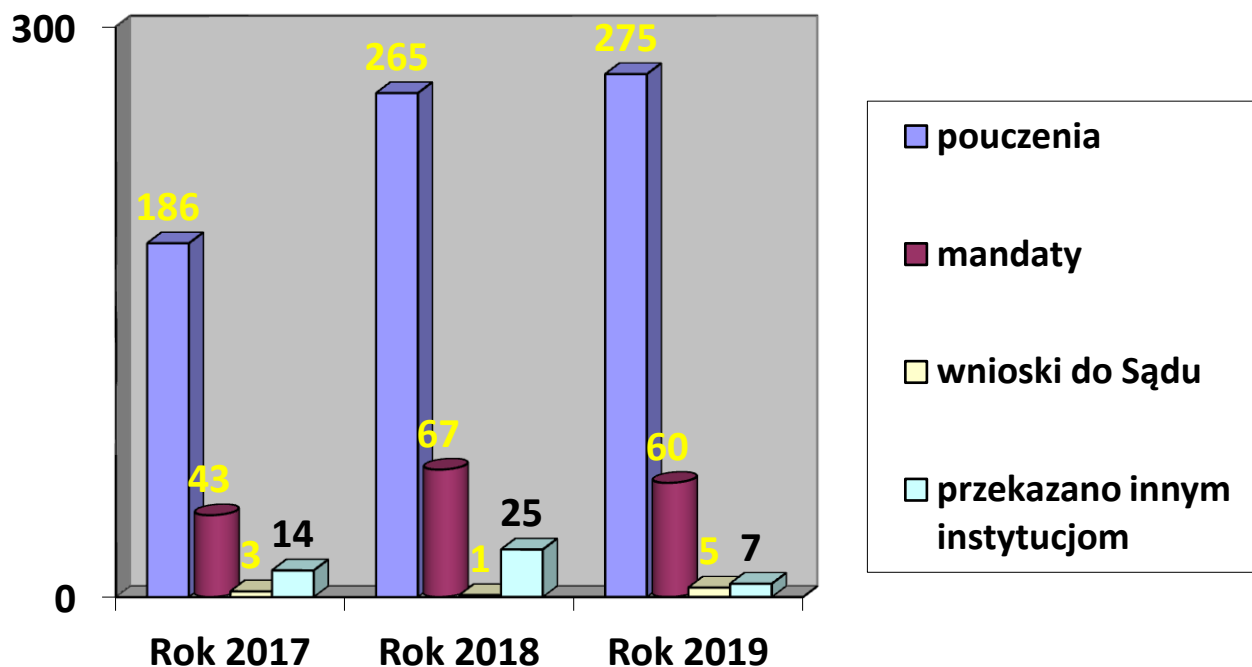



STRAŻ MIEJSKA WSCHOWA

ul. Plac Zamkowy 3, 67-400 Wschowa
tel. 65 540 86 22, strazmiejska@wschowa.pl

Egzekwowanie przestrzegania zapisów Ustawy o wychowaniu w trzeźwości i przeciwdziałania alkoholizmowi

Problemy:

1. Spożywanie alkoholu w miejscach publicznych
2. Zakłócanie porządku i spokoju oraz wywoływanie zgorszenia przez osoby spożywające alkohol.
3. Sprzedaż alkoholu osobom nieletnim.
4. Spożywanie alkoholu przez osoby nieletnie.

Realizowane zadania:

1. Kontrola miejsc, w których gromadzą się osoby mogące spożywać alkohol.
2. Patrowanie miejsc w bezpośredniej bliskości szkół i placówek oświatowych.
3. Kontrola rejonów w okolicach placówek gastronomicznych oraz punktów sprzedaży napojów alkoholowych.
4. Współpraca z KPP we Wschowie w zakresie osób, które po spożyciu alkoholu wywołują zgorszenie w miejscu publicznym.
5. Profilaktyka szkolna.

Realizując te zadania zatrzymano i doprowadzono do miejsca zamieszkania lub do izby wytrzeźwień **7 osób**.



STRAŻ MIEJSKA WSCHOWA

ul. Plac Zamkowy 3, 67-400 Wschowa
tel. 65 540 86 22, strazmiejska@wschowa.pl

(foto: fakakty: Interia)



Reagując na powyższe naruszenia porządku prawnego strażnicy ujawnili **248 wykroczeń**, z których **203** zakwalifikowano jako pouczenie, **29** z nich zakończono nałożeniem mandatu karnego oraz skierowano **16** wniosków o ukaranie do Sądu Rejonowego we Wschowie .

W ramach swojej czynności przeprowadzamy również badania trzeźwości osobom , które wyraziły taką wolę w celu sprawdzenia zawartości alkoholu w wydychanym powietrzu. (Foto: straż miejska Cieszyn, alkotech.pl)





STRAŻ MIEJSKA WSCHOWA

ul. Plac Zamkowy 3, 67-400 Wschowa
tel. 65 540 86 22, strazmiejska@wschowa.pl

Wykroczenia z Ustawy o wychowaniu w trzeźwości i przeciwdziałania

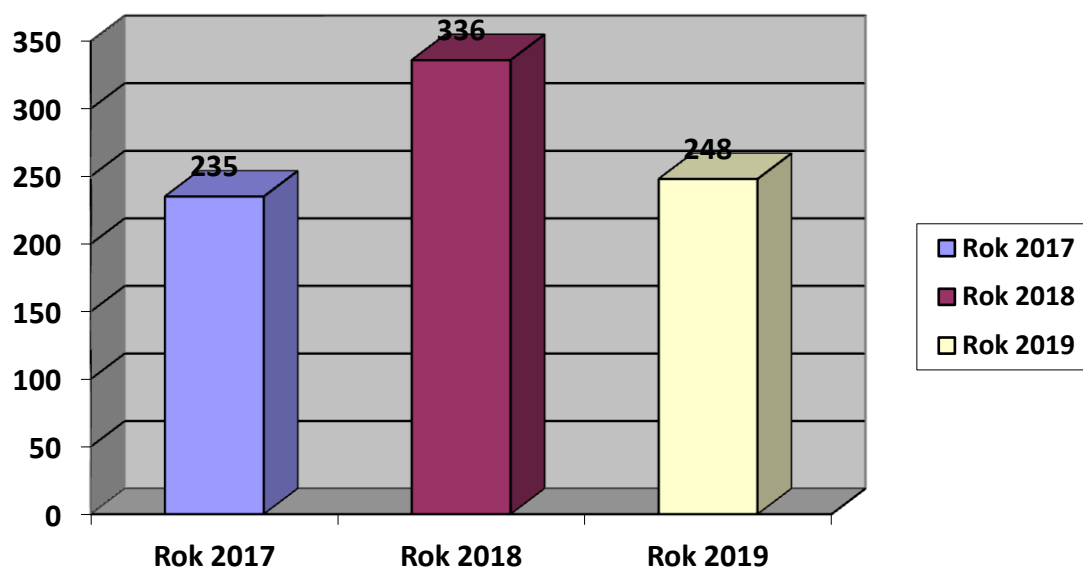
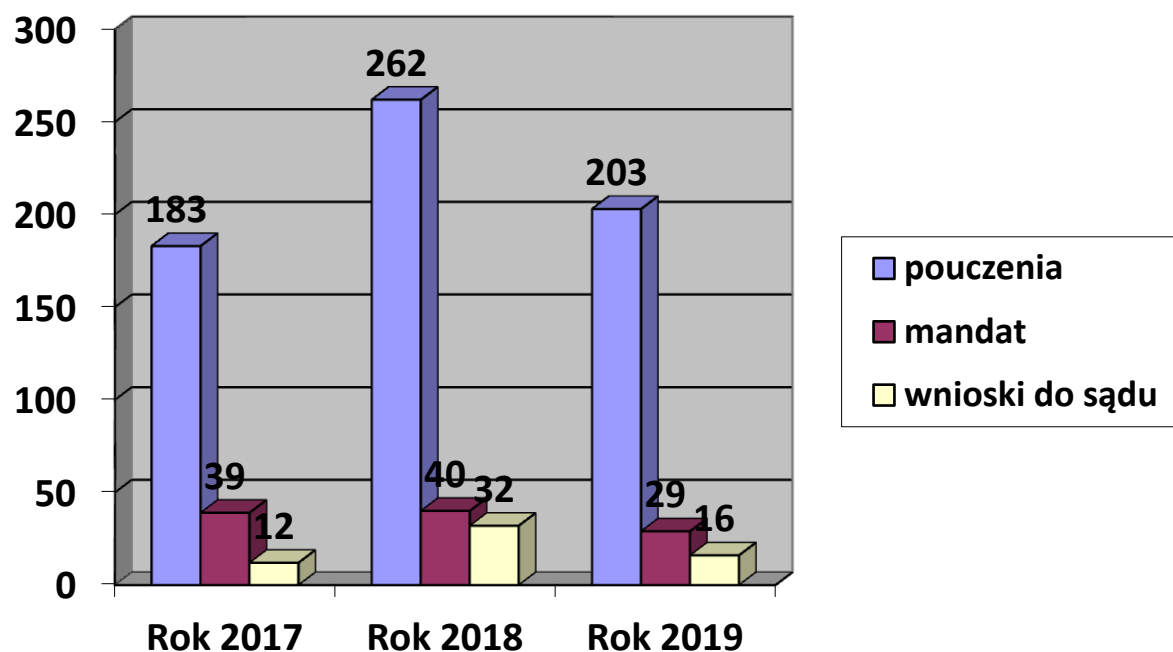

alkoholizmowi



STRAŻ MIEJSKA WSCHOWA

ul. Plac Zamkowy 3, 67-400 Wschowa
tel. 65 540 86 22, strazmiejska@wschowa.pl

WSPÓLDZIAŁANIE STRAŻY MIEJSKIEJ Z POLICJĄ

Zgodnie z art. 9 ust. 4 i 5 Ustawy z dnia 29 sierpnia 1997 r. o strażach gminnych, w związku z wykonywaniem swoich zadań Straż współpracuje z Policją. Współpraca Policji i Straży polega w szczególności na:

- 1) stałej wymianie informacji o zagrożeniach występujących na określonym terenie w zakresie bezpieczeństwa ludzi i mienia, spokoju i porządku publicznego,
- 2) zorganizowaniu systemu łączności Policji i Straży, uwzględniającego lokalne potrzeby i możliwości oraz zapewniającego utrzymanie stałej łączności między jednostkami Policji i Straży,
- 3) koordynowaniu rozmieszczenia służb policyjnych i Straży, z uwzględnieniem zagrożeń występujących na danym terenie,
- 4) wspólnym prowadzeniu działań porządkowych w celu zapewnienia spokoju i porządku w miejscach zgromadzeń, imprez artystycznych, rozrywkowych i sportowych, a także w innych miejscach publicznych,
- 5) organizowaniu wspólnych szkoleń oraz ćwiczeń policjantów i strażników gminnych



STRAŻ MIEJSKA WSCHOWA

ul. Plac Zamkowy 3, 67-400 Wschowa
tel. 65 540 86 22, strazmiejska@wschowa.pl

(miejskich),

6) wymianie informacji w zakresie obserwowania i rejestrowania przy użyciu środków technicznych obrazu zdarzeń w miejscach publicznych.

W ramach współpracy Straż Miejska we Wschowie stara się wpisywać we wszelkie działania o charakterze prewencyjnym podejmowane w tym zakresie przez Policję. Ponadto Straż angażuje się w wiele innych działań związanych z zabezpieczeniem uroczystości na terenie Gminy Wschowa takich jak: święta narodowe, kultu religijnego, imprezy sportowe i kulturalne.

W 2019 rok w ramach wspomnianej współpracy wystawiono **103 wspólne patrole**.

Przykłady wspólnych działań z KPP we Wschowie

(Foto: KPP Wschowa)





STRAŻ MIEJSKA WSCHOWA

ul. Plac Zamkowy 3, 67-400 Wschowa
tel. 65 540 86 22, strazmiejska@wschowa.pl

Profilaktyka

Straż Miejska w 2019r. ponownie skierowała dwa programy autorskie do najmłodszych uczniów placówek przedszkolnych oraz dla uczniów szkół podstawowych.

Pierwszy z nich pod nazwą: „**Miasteczko Umiejętności Drogowych**„ skierowany był dla pierwszoklasistów. Drugi natomiast pod nazwą „**Jesteś Bezpieczny w Szkole i poza Szkołą**”.





STRAŻ MIEJSKA WSCHOWA

ul. Plac Zamkowy 3, 67-400 Wschowa
tel. 65 540 86 22, strazmiejska@wschowa.pl



Program „**Miasteczko Umiejętności Drogowych**„ to element uzupełniający wychowania komunikacyjnego. Programem zostały objęte wszystkie przedszkolaki.

Drugi program to swoiste Vademecum zachowania młodego człowieka w sytuacjach niebezpiecznych, jakie mogą go spotkać w szkole, w domu, w relacjach z dorosłymi oraz z rówieśnikami. Tutaj również trafiliśmy do wszystkich pierwszoklasistów na terenie Gminy Wschowa.



STRAŻ MIEJSKA WSCHOWA

ul. Plac Zamkowy 3, 67-400 Wschowa
tel. 65 540 86 22, strazmiejska@wschowa.pl

Ponadto wspólnie z Funkcjonariuszami KPP Wschowa oraz PSP Wschowa w okresie poprzedzającym wakacje przygotowaliśmy program profilaktyczny **„BEZPIECZNE WAKCJE W DOMU I POZA DOMEM,”** oraz **„BEZPIECZNE FERIE”**. Celem programu było przygotowanie dzieci do prawidłowego rozpoznawania zagrożeń czekających na nich w czasie wypoczynku oraz kształtowanie właściwych postaw, wykazujących dbałość o bezpieczeństwo własne i innych.





STRAŻ MIEJSKA WSCHOWA

ul. Plac Zamkowy 3, 67-400 Wschowa
tel. 65 540 86 22, strazmiejska@wschowa.pl

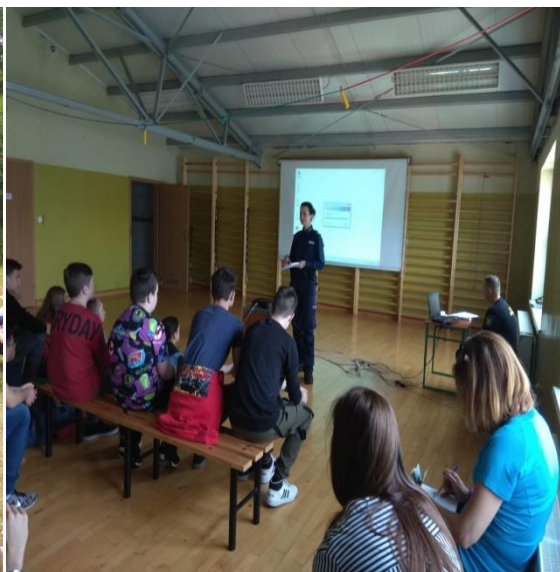

Zdjęcia: KPP Wschowa , SM Wschowa



STRAŻ MIEJSKA WSCHOWA

ul. Plac Zamkowy 3, 67-400 Wschowa
tel. 65 540 86 22, strazmiejska@wschowa.pl

Dodatkowo strażnicy włączyli się w akcje profilaktyczne organizowane przez Komendę Powiatową Policji we Wschowie takie jak:

1. Spotkanie Klub Seniora – Bezpieczny senior
2. Bezpieczne ferie: SP Konradowo, SP Łysiny, SP Siedlnica, SP Lgiń, Biblioteka Publiczna
3. Pokaz ratownictwa wodnego we Wschowie
4. CKU – Odpowiedzialność nieletnich – dopalacze
5. Debata Społeczna „Porozmawiajmy o bezpieczeństwie”
6. „Nie rozrabiam gram” w Zespole Szkół Zawodowych
7. SOSW konkurs szkolny BRD
8. SOSW wojewódzkie eliminacje BRD.
9. Finał konkursu LUPPO KPP Wschowa
10. Bezpieczne wakacje - Przedszkole nr 5, Lgiń obóz harcerski, Lgiń półkolonie gminne
11. Bezpieczny Senior - Związek Emerytów
12. Bezpiecznie w domu i poza domem - Przedszkole nr 5, Przedszkole Salezjanek, Przedszkole nr 3, Przedszkole Słoneczko, SP Łysiny
13. Finał konkursu „Bezpieczny Przedszkolak”
14. Mikołaj na drodze
15. Spotkanie z seniorami - Dom Opieki Społecznej
16. Uniwersytet III Wiek - ochrona środowiska (spalanie odpadów odpowiedzialność)



STRAŻ MIEJSKA WSCHOWA

ul. Plac Zamkowy 3, 67-400 Wschowa
tel. 65 540 86 22, strazmiejska@wschowa.pl

Profilaktyka Ekologiczna

Straż Miejska w 2019 roku ponownie włączyła się w organizację Festiwalu Piosenki Ekologicznej. Głównym organizatorem w/w działań była Spółka Komunalna we Wschowie.





STRAŻ MIEJSKA WSCHOWA

ul. Plac Zamkowy 3, 67-400 Wschowa
tel. 65 540 86 22, strazmiejska@wschowa.pl

Jak co roku wspólnie z KPP we Wschowie prowadziliśmy program „Bezpieczna droga do szkoły”. W dniu 1 września pierwszoklasiści otrzymali kamizelki odblaskowe.

W 2019 roku na zasadach powtarzalności były kierowane patrole w rejon szkół w celu poprawy bezpieczeństwa uczniów udających się do szkoły.



Inne czynności

Zgodnie z ustawowymi kompetencjami Straż Miejska udzieliła na potrzeby Gminy



STRAŻ MIEJSKA WSCHOWA

ul. Plac Zamkowy 3, 67-400 Wschowa
tel. 65 540 86 22, strazmiejska@wschowa.pl

276 konwojów wartości pieniężnych dla Urzędu Miasta i Gminy oraz biura strefy płatnego parkowania. Ponadto wykonali **394 kontrole** w strefie płatnego parkowania wystawiając **865 kar** dodatkowych za brak opłaty za postój.

W ramach współpracy z strefą płatnego parkowania na bieżąco strażnicy udzielają pomocy technicznej i logistycznej dla zapewnienia ciągłości pracy parkometrów.

Ponadto Straż Miejska udzieliła asysty innym instytucjom w trakcie ich czynności służbowych między innymi:

Asysty, zabezpieczenia- pożar komina - PSP Wschowa, wycinka drzew - PSP Wschowa, pożar na ul. Obr. Warszawy - PSP Wschowa, zabezpieczenie szkół średnich (matury), Obchody Święta Konstytucji 3 Maja, Marsz akceptacji, Food-Truck, bawoły - Bluszczowy Szlak, OPS Wschowa, 30-lecie Wolnych Wyborów z 1989r., 80 rocznica wybuchu II Wojny Światowej, kondukt pogrzebowy

Strażnicy brali udział w zabezpieczeniu imprez sportowo-kulturalnych organizowanych przez jednostki samorządowe między innymi:

Imprezy masowe lub inne: Jarmark Wielkanocny, Droga Krzyżowa, Moto-Krew, 1-Maja festyn rodzinny, Boże Ciało, Festyn rodzinny, Dni Wschowy, Bieg Orła, Retro-Rynek, 80 rocznica wybuchu II Wojny Światowej, Kręcimy dla Wschowy – rajd rowerowy, dożynki gminne –Tylewice, Dni Dziedzictwa Narodowego, festiwal biegowy, Dzień Niepodległości, Jarmark Bożonarodzeniowy

Część III

Ewidencja wyników działań straży – 2019r.



STRAŻ MIEJSKA WSCHOWA

ul. Plac Zamkowy 3, 67-400 Wschowa
tel. 65 540 86 22, strazmiejska@wschowa.pl

Lp.	Rodzaje wykroczeń zawartych w:	Środki oddziaływania wychowawczego (art. 41 k.w.)	Grzywna nałożona w drodze mandatu karnego		Wnioski do sądu	Inny sposób zakończenia czynności (np. odstąpienie od skierowania wniosku o ukaranie, przekazanie sprawy innym organom)	Razem
			liczba	kwota			
1	Ustawie - Kodeks wykroczeń	1910	358	34550	55	37	2360
	a) wykroczenia przeciwko porządkowi i spokojowi publicznemu	50	2	400	3		55
	b) wykroczenia przeciwko instytucjom państwowym, samorządowym i społecznym		1	500	1		2
	c) wykroczenia przeciwko bezpieczeństwu osób i mienia	104	28	1950	9		141
	d) wykroczenia przeciwko bezpieczeństwu i porządkowi w komunikacji	1350	278	28650	37	37	1702
	e) wykroczenia przeciwko osobie						
	f) wykroczenia przeciwko zdrowiu	73					73
	g) wykroczenia przeciwko mieniu						
	h) wykroczenia przeciwko interesom konsumentów						
	i) wykroczenia przeciwko obyczajności publicznej	78	9	700	3		90
	j) wykroczenia przeciwko urządzeniom użytku publicznego	253	39	2150	2		294
	k) szkodnictwo leśne, polne i ogrodowe	2	1	200			3
2	przepisach wprowadzających Kodeks pracy						
3	ustawie o wychowaniu w trzeźwości i przeciwdziałaniu alkoholizmowi	203	29	2500	16		248
4	ustawie o ochronie zdrowia przed następstwami używania tytoniu	23					23



STRAŻ MIEJSKA WSCHOWA

ul. Plac Zamkowy 3, 67-400 Wschowa
tel. 65 540 86 22, strazmiejska@wschowa.pl

	i wyrobów tytoniowych						
5	ustawie o utrzymaniu czystości i porządku w gminach	194	26	2290	4	3	227
6	ustawie o ochronie zwierząt	11	2	600	1	3	17
7	ustawie o odpadach	70	32	3460		2	104
8	ustawie - Prawo ochrony środowiska					1	1
9	ustawie - Prawo o miarach						
10	ustawie - Prawo wodne						
11	ustawie o publicznym transporcie drogowym						
12	ustawie o ochronie zabytków i opiece nad zabytkami						
13	ustawa o ochronie zdrowia zwierząt oraz zwalczania chorób zakaźnych zwierząt	42	16	850		1	59
14	ustawie o ochronie przyrody						
15	ustawie o recyklingu pojazdów wycofanych z eksploatacji						
16	ustawie o lecznictwie uzdrowiskowym, uzdrowiskach i obszarach ochrony uzdrowiskowej oraz o gminach uzdrowiskowych						
17	ustawie o zużytym sprzęcie elektrycznym i elektronicznym						
18	ustawie o bateriach i akumulatorach						
19	ustawie - Kodeks wyborczy	4					4
20	aktach prawa miejscowego (przepisy porządkowe)						
21	Innych						
OGÓŁEM		2457	463	44250	76	47	3043



STRAŻ MIEJSKA WSCHOWA

ul. Plac Zamkowy 3, 67-400 Wschowa
tel. 65 540 86 22, strazmiejska@wschowa.pl

1	pojazdy unieruchomione przez zastosowanie urządzenia do blokowania kół	
2	wydane dyspozycje usunięcia pojazdów, w tym:	
	a) na podstawie art. 50a ustawy z dnia 20 czerwca 1997 r. - Prawo o ruchu drogowym	
	b) na podstawie art. 130a ustawy z dnia 20 czerwca 1997 r. - Prawo o ruchu drogowym:	
	- pojazdy usunięte z drogi	
	- zastosowane procedury wynikające z art. 130a ust. 2a	
3	pojazdy odnalezione	
4	osoby doprowadzone do izby wytrzeźwień lub miejsca zamieszkania	7
5	ujawnione przestępstwa	5
6	osoby ujęte i przekazane Policji	2
7	zabezpieczenie miejsca przestępstwa, katastrofy lub innego podobnego zdarzenia albo miejsca zagrożonego takim zdarzeniem	
8	chronione obiekty komunalne i urządzenia użyteczności publicznej	
9	konwojowanie dokumentów, przedmiotów wartościowych lub wartości pieniężnych na potrzeby gminy	276
10	kontrola osobista, przeglądanie zawartości podręcznych bagaży osoby	
11	Przyjęte zgłoszenia od mieszkańców, dotyczące:	1214
	a) zakłócenia porządku publicznego i spokoju	80
	b) zagrożeń w ruchu drogowym	223
	c) ochrony środowiska i gospodarki odpadami	283
	d) zagrożeń życia i zdrowia	34
	e) zagrożeń pożarowych (katastrofy)	4
	f) awarii technicznych	228
	g) zwierząt	275
	Pozostałe zgłoszenia:	87

Strefa Płatnego Parkowania



STRAŻ MIEJSKA WSCHOWA

ul. Plac Zamkowy 3, 67-400 Wschowa
tel. 65 540 86 22, strazmiejska@wschowa.pl



Foto: DEJW

Od 2013 roku Straż Miejska przyjęła do realizacji zadanie pod tytułem „Organizacja i prowadzenie strefy płatnego parkowania”. Od listopada 2015 roku w związku z reorganizacją związaną ze zmianami ustawowymi strażnicy są upoważnieni do kontroli uiszczania opłaty za postój w strefie płatnego parkowania.

Biuro Strefy Płatnego Parkowania obecnie znajduje się w siedzibie Straży Miejskiej w budynku przy ul. Plac Zamkowy 3 i czynne jest od poniedziałku do piątku w godzinach pracy Urzędu Gminy.



STRAŻ MIEJSKA WSCHOWA

ul. Plac Zamkowy 3, 67-400 Wschowa
tel. 65 540 86 22, strazmiejska@wschowa.pl

W 2019 roku odnowiono większość parkomatów, które wymagały już remontu. Ponadto odnowiono znaki poziome wyznaczające miejsca postojowe w Strefie Płatnego Parkowania.

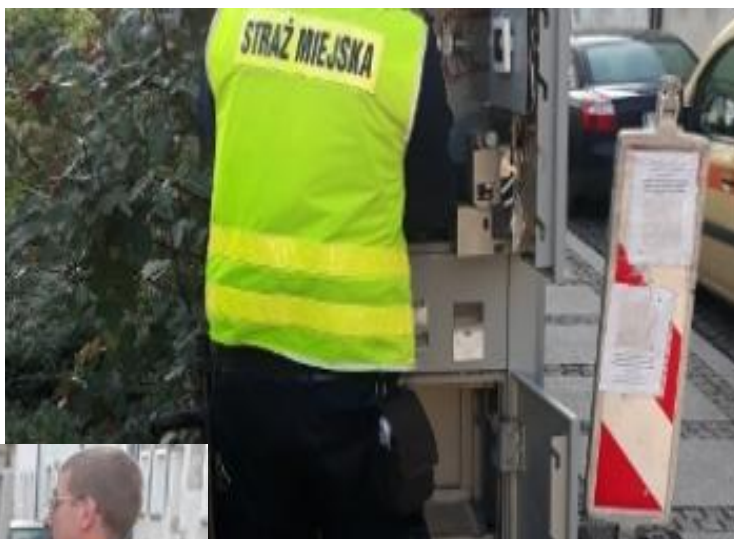



STRAŻ MIEJSKA WSCHOWA

ul. Plac Zamkowy 3, 67-400 Wschowa
tel. 65 540 86 22, strazmiejska@wschowa.pl

Na ulicach objętych opłatą zamontowano 17 sztuk parkometrów, w których kierujący mogą uiścić opłatę za postój w strefie płatnego parkowania. W 2019 roku wpływy jakie uzyskano z parkometrów to kwota: **301 654,95 zł.**

Wpływy z parkomatów w 2019 roku

nr parkomatu	ulica	kwota
1	Rynek	26 539,60 zł
2	Plac Zamkowy	9 344,60 zł
3	Łazienna	8 027,90 zł
4	Lipowa	4 050,00 zł
5	Plac Farny	10 328,20 zł
6	Pocztowa	25 257,10 zł
7	Garbarska	9 712,40 zł
8	Bohaterów Westerplatte	43 280,25 zł
9	Poprzeczna	42 399,60 zł
10	Kościuszki	3 964,30 zł
11	Niepodległości	13 421,60 zł
12	Niepodległości	21 330,50 zł
13	Niepodległości	19 143,80 zł
14	Strażacka	24 947,60 zł
15	Daszyńskiego	16 750,90 zł
16	Ks. Kostki	10 825,60 zł
17	Kilińskiego	12 331,00 zł

301 654,95 zł



STRAŻ MIEJSKA WSCHOWA

ul. Plac Zamkowy 3, 67-400 Wschowa
tel. 65 540 86 22, strazmiejska@wschowa.pl

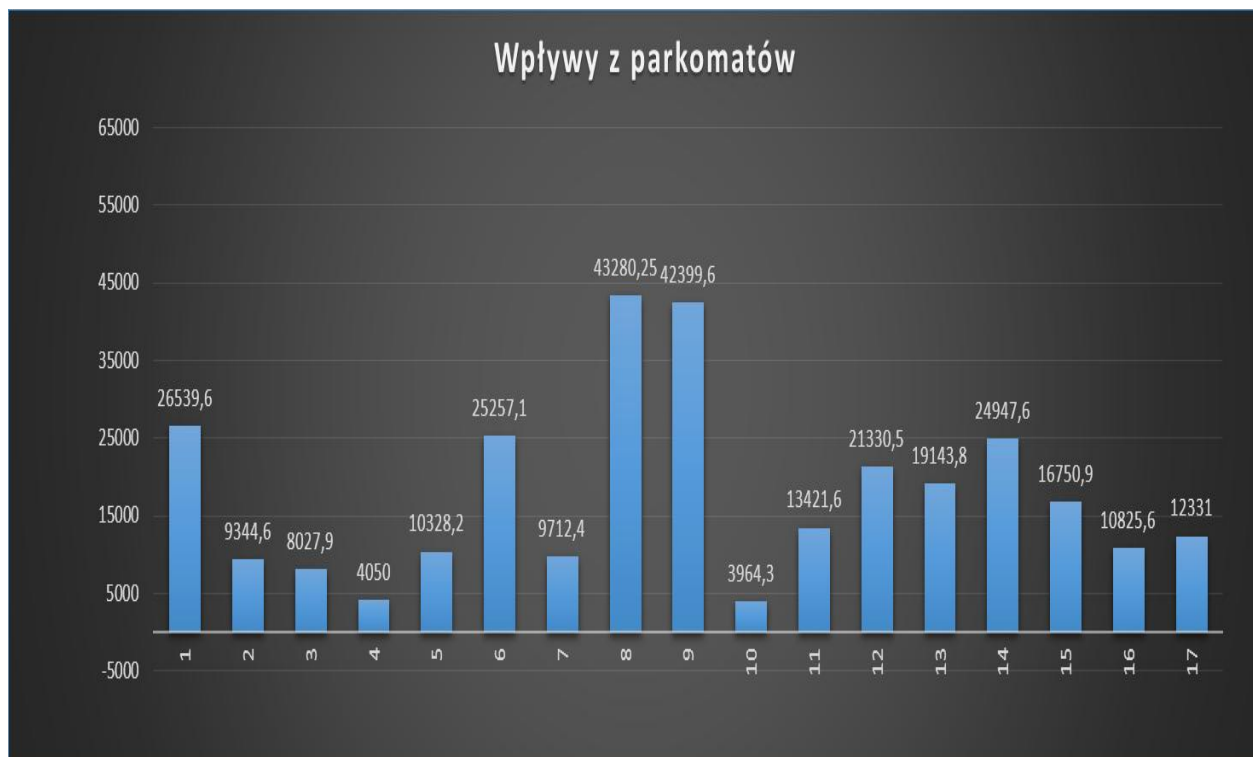

Analizując zamieszczoną tabelę można stwierdzić, iż kierujący w największym stopniu korzystają z parkingu na ul. Westerplatte oraz na ul. Poprzecznej i ul. Pocztowej. Dużym powodzeniem cieszyła się również ul. Rynek oraz ul. Strażacka.

Zgodnie z zapisami Uchwały Rady Miejskiej istnieje możliwość wykupienia abonamentu za postój w strefie płatnego parkowania. Od grudnia 2013 roku można wykupić 5 rodzajów abonamentów.



STRAŻ MIEJSKA WSCHOWA

ul. Plac Zamkowy 3, 67-400 Wschowa
tel. 65 540 86 22, strazmiejska@wschowa.pl

Abonamenty w 2019 roku

2407 szt. na kwotę 99 458,00 zł.

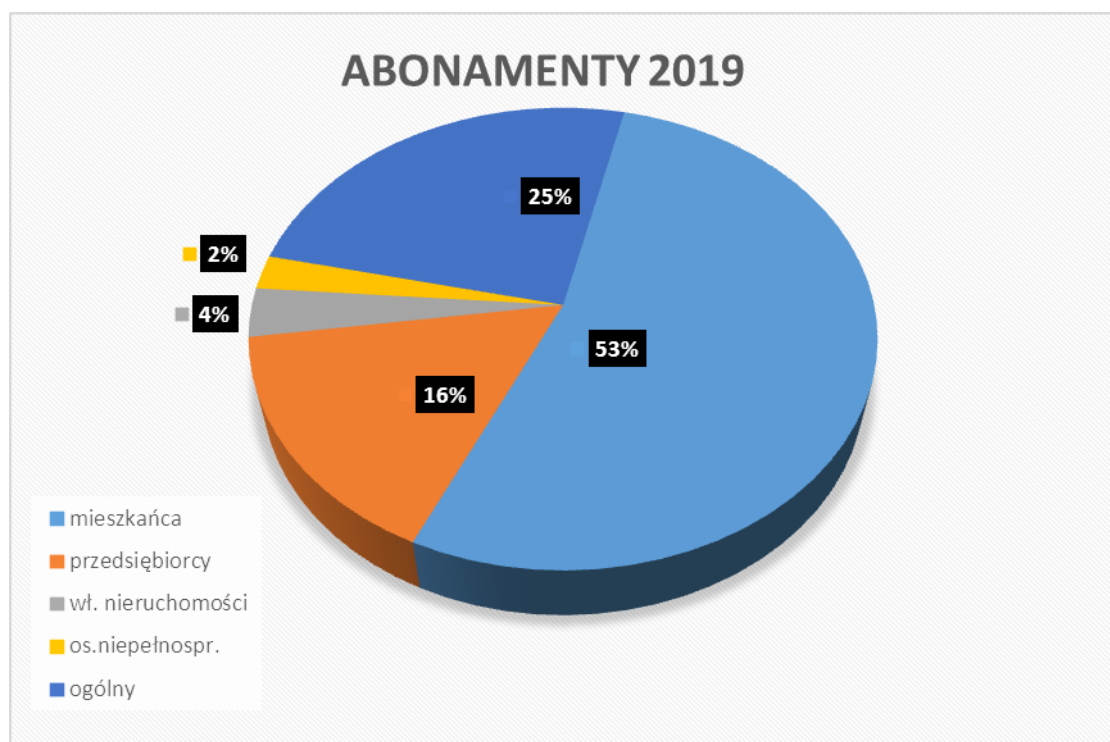



STRAŻ MIEJSKA WSCHOWA

ul. Plac Zamkowy 3, 67-400 Wschowa
tel. 65 540 86 22, strazmiejska@wschowa.pl

Kontrolując prawidłowość uiszczania opłaty parkingowej w strefie płatnego parkowania strażnicy wykonali 394 kontrole strefy płatnego parkowania i wystawili ogółem **865** opłat dodatkowych.

Z wystawionych opłat dodatkowych uzyskano kwotę : **36 971,54 zł.**

Ogółem wpływy z funkcjonowania strefy płatnego parkowania to kwota:

442 416,49 zł

STREFA PŁATNEGO PARKOWANIA 2019

WPŁYWY: **442 416,49 zł**
z czego
Gmina Wschowa **290 579,15 zł** 65,68%
Powiat Wschowa **151 837,34 zł** 34,32%

	34,32%	65,68%	100%
	Powiat Wschowa	Gmina Wschowa	Razem wpłaty
Styczeń	14 158,65	27 096,15	41 254,80
Luty	12 356,92	23 648,10	36 005,02
Marzec	11 710,10	22 410,25	34 120,35
Kwiecień	12 059,32	23 078,55	35 137,87
Maj	12 149,25	23 250,65	35 399,90
Czerwiec	14 647,02	28 030,78	42 677,80
Lipiec	13 600,98	26 028,92	39 629,90
Sierpień	11 692,34	22 376,26	34 068,60
Wrzesień	14 986,10	28 679,70	43 665,80
Październik	13 024,49	24 925,66	37 950,15
Listopad	12 109,54	23 174,66	35 284,20
Grudzień	9 342,62	17 879,48	27 222,10
Razem	151 837,34	290 579,15	442 416,49



STRAŻ MIEJSKA WSCHOWA

ul. Plac Zamkowy 3, 67-400 Wschowa
tel. 65 540 86 22, strazmiejska@wschowa.pl

Podział Przychodów Strefy Płatnego Parkowania

parkomaty	301 654,95 zł
abonamenty	99 458,00 zł
opłata dodatkowa	36 971,54 zł
kwota nienależna	435,00 zł
e-park	3 897,00 zł
razem	442 416,49

PODZIAŁ PRZYCHODÓW 2019

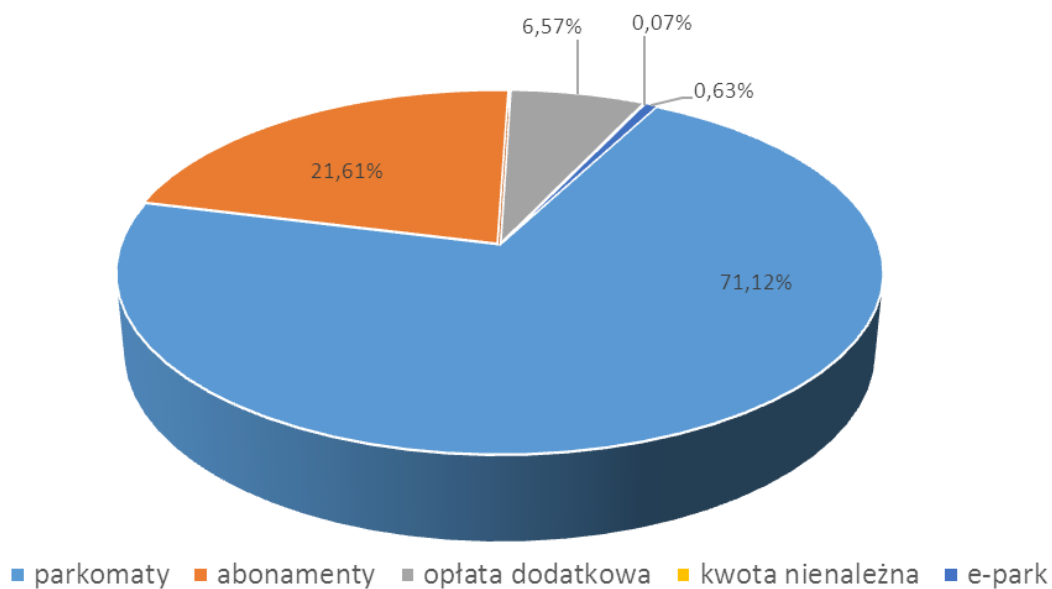



STRAŻ MIEJSKA WSCHOWA

ul. Plac Zamkowy 3, 67-400 Wschowa
tel. 65 540 86 22, strazmiejska@wschowa.pl

W związku z tym, iż strefa płatnego parkowania znajduje się również na drogach powiatowych, zgodnie z porozumieniem zarówno koszty funkcjonowania strefy oraz wpływy są dzielone w proporcji w zależności od ilości miejsc parkingowych pomiędzy Gminą Wschowa a Powiatem Wschowskim .

Gmina Wschowa posiada w strefie płatnego parkowania 222 miejsca postojowe tj. 65,68 % natomiast Powiat Wschowski 116 miejsc postojowych tj. 34,32 %.

Zgodnie z tą proporcją podział wpływów wygląda następująco:

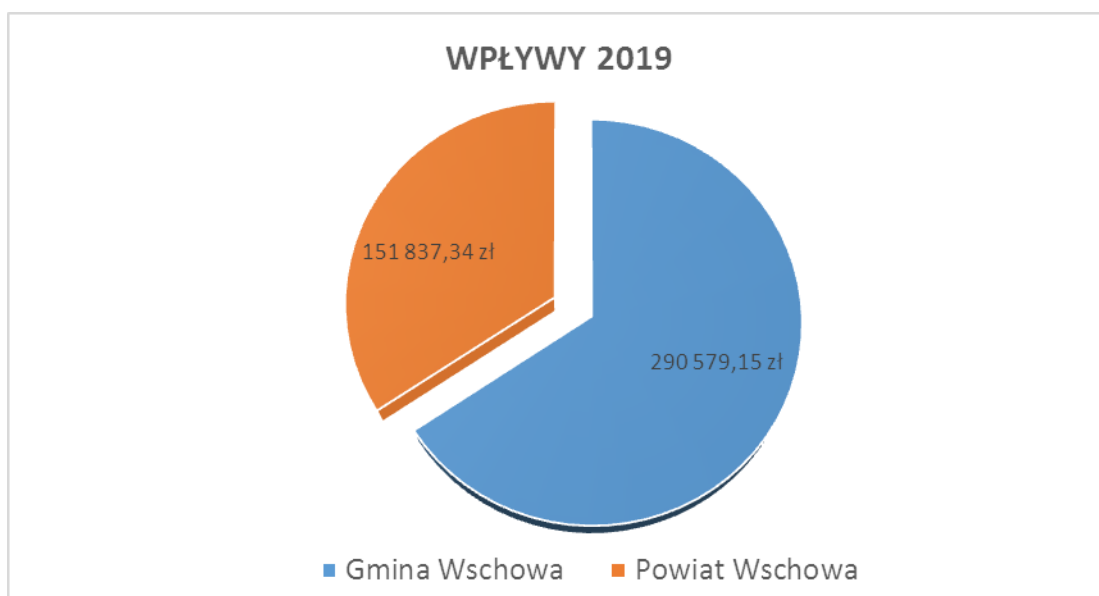



STRAŻ MIEJSKA WSCHOWA

ul. Plac Zamkowy 3, 67-400 Wschowa
tel. 65 540 86 22, strazmiejska@wschowa.pl

Funkcjonowanie strefy płatnego parkowania generuje koszty, które dzielone są pomiędzy Gminę Wschowa i Powiat Wschowski w proporcji 222 miejsc postojowych tj. 65,68 % natomiast Powiat Wschowski 116 miejsc postojowych tj. 34,32 %.

Wydatki poniesione na funkcjonowanie strefy płatnego parkowania składają się z kosztów bieżących (Straży Miejskiej) oraz kosztów obsługi Biura Budżetu i Finansów oraz Biura Organizacyjnego

WYDATKI:	231 223,03 zł	
z czego:		
Gmina Wschowa	151 867,29	65,68%
Powiat Wschowa	79 355,74	34,32%

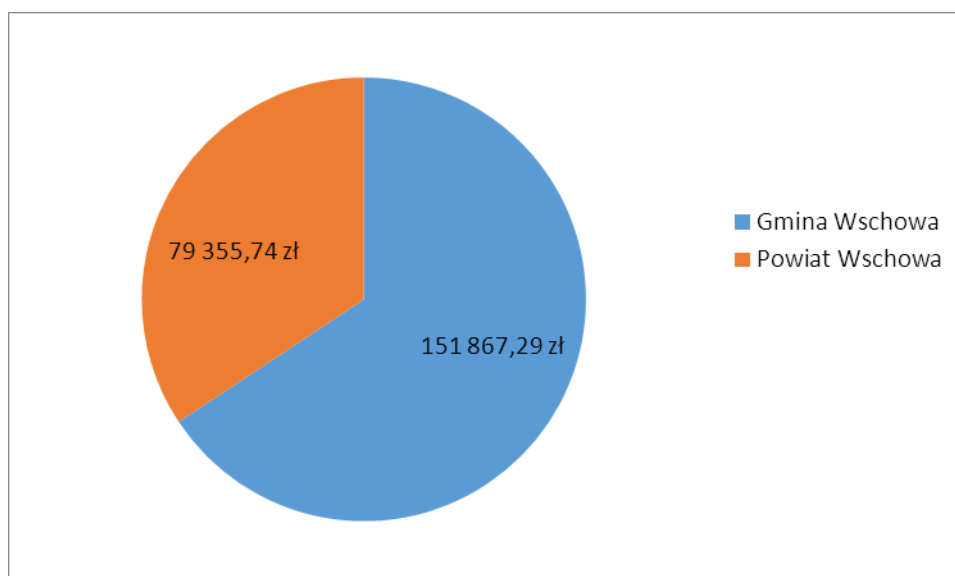



STRAŻ MIEJSKA WSCHOWA

ul. Plac Zamkowy 3, 67-400 Wschowa
tel. 65 540 86 22, strazmiejska@wschowa.pl

Głównym celem wprowadzenia we Wschowie strefy płatnego parkowania było zwiększenie rotacji parkujących pojazdów na drogach publicznych tym samym spowodowanie większej dostępności wolnych miejsc na wyznaczonych parkingach.

Wydaje się, że ten cel został osiągnięty, a ponadto uzyskano po odliczeniu kosztów funkcjonowania strefy płatnego parkowania **dochód netto w wysokości**

211 193,46 zł.

ZYSK NETTO ZA 2019 ROK

211 193,46 zł

z czego:

GMINA	138 711,86 zł	65,68%
POWIAT	72 481,60 zł	34,32%

Poniżej wykres dochodu z podziałem w proporcjach 65,68 % i 34,32 % na Gminę Wschowa i Powiat Wschowski

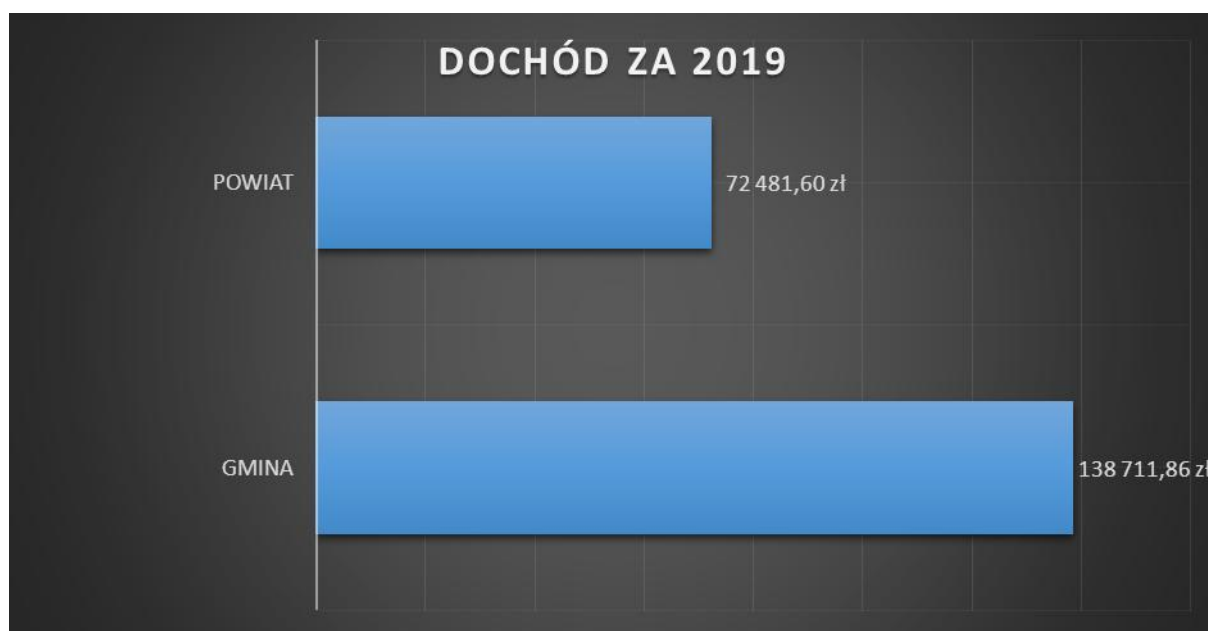

Sporządził: Komendant Straży Miejskiej we Wschowie
Witold Skorupiński